

上杉謙信公のふるさと

新潟県上越市

謙信公祭

第九十三回

KENSHINK●USAI

2018年
8.25_[土]・26_[日]

前夜祭 8.24_[金] 開催

会場:春日山城跡、春日山城史跡広場 他

暑さ
対策

当日は大変暑くなることが予想されます。帽子の用意やこまめな水分補給など、暑さ対策を十分にとり、体調の悪い方はスタッフまでお声掛けください。

主催:謙信公祭協賛会事務局(上越市観光振興課内)

詳しくはホームページへ

上越観光ナビ

検索



第93回 謙信公祭 行事予定表

8月16日(木) **春日山神社祭典**
10:00~11:00
「正伝長尾流躰術部 演武」の披露もあります。

奉納武道大会 問合せ先 一般財団法人上越市体育協会
TEL.025-525-4119

7月29日(日) 柔道 8:00~17:00 (上越市総合体育館柔剣道場)	8月16日(木) 相撲 9:00~13:00 (春日山相撲場「雨天時」高田スポーツセンター相撲場)
8月25日(土) 空手道 7:00~17:00 (清里スポーツセンター)	8月26日(日) 弓道 8:00~17:00 (高田公園弓道場)
8月26日(日) 銃剣道 8:00~13:00 (高田スポーツセンターアリーナ)	8月26日(日) 剣道 8:00~17:00 (上越市総合体育館アリーナ)

第3回春日山懐古全国吟詠大会
謙信公を偲んだ、「春日山懐古」(大槻盤彦作)を吟題とする全国各地から集まった参加者による吟詠大会です。
とき 8月18日(日) 9:00~17:00
ところ 高田公園オーレンプラザ(ホール)

8月24日(金) **前夜祭**
18:30~20:00
春日山城跡ほか

- ちょうちん行列 18:30
(埋蔵文化財センター~春日山神社) [春日小・高志小児童、春日中生徒]
- 越後上越 上杉おもてなし武将隊によるパフォーマンス 19:00
(春日山神社前)
- 花火打ち上げ 20:00(埋蔵文化財センター付近)



8月25日(土)

7:10~17:50	謙信公みこし巡行(春日山神社~高志小学校区~岩木町内会~正善寺地区内)
7:30~10:30	謙信公祭子どもみこしパレード(春日山町1、2、3丁目)
9:00	謙信公祭狼煙上げ[謙信公祭開始の下知を下す](春日山城天守台跡及び各山城)
9:30	奉納武道大会出場者武道披露[剣道、銃剣道](春日山神社)
10:00	謙信流陣太鼓の演奏(春日山神社)
10:00~10:30	マハヤナ幼稚園園児によるお遊戯披露(市役所春日野駐車場)
10:00~14:00	ちびっ子祭り(市役所春日野駐車場)
10:30~11:00	春日山節・棒体操(市役所春日野駐車場)
10:30	ぶていしき 武禊式[-一義会]、かすが せんしょうまい 春日・泉翔舞による演舞(春日山神社)
11:00	献納米合戦(加賀街道・春日山町交差点~謙信公銅像前まで)〈賞品協賛〉ゆきだるま温泉雪の湯、鶴の浜人魚館、長峰温泉ゆったりりの郷、ネイチャーリングホテル米本陣、うみてらす名立ゆらら、(公社)上越観光コンベンション協会
11:00~12:00	保倉川太鼓の演奏(市役所春日野駐車場)
12:15~14:45	武将隊大合戦-越後上越夏の陣- 武将隊ステージ 参加団体 ・越後上越 上杉おもてなし武将隊 ・やまがた愛の武将隊 (山形県米沢市) ・信州上田おもてなし武将隊 (長野県上田市) ・風林火山 甲陽戦国隊 (山梨県) ・伊達武将隊 (宮城県仙台市)
13:00~16:00	合戦を体験!~戦国武将は君だ!~(スポーツチャンバラ)(春日謙信交流館集会室)
15:20~16:30	謙信公祭音楽フェスティバル[高志小学校、春日小学校、春日中学校](市役所春日野駐車場)
19:00~20:45	謙信公祭大民踊流し(謙信公大通り[春日小学校前])

※天候等により行事内容が中止もしくは変更になる場合があります。

25日(土) 謙信公祭狼煙上げマップ

8月25日(土) 9:00から一斉に狼煙を上げます。
※P8の地図もご覧ください。



春日山城跡(春日山町)を中心に、雁金城跡(頸城区・蒲川原区)、大間城跡(三和区)、直峰城跡(安塚区)、池舟城跡(牧区)、城山狼煙場跡(大島区)、白看板城跡[荒牧城](清里区)、箕冠城跡(板倉区)、焼山城跡(板倉区)、鯨ヶ尾城跡(妙高市)、日の入城跡(名立区)、城ヶ峰岩跡(谷浜)、トヤ峰岩跡(下正善寺)、宇津尾岩跡(宇津尾)、糸魚川市、長野県

狼煙は古くから戦の合図などの情報の伝達手段として使われてきました。一説には狼の糞を燃料の一つに用いたことからこの漢字が使われているといえます。謙信公祭では、まつりの開始を告げる意味があります。各山城跡から上る狼煙をぜひご覧いただき、当時の様子に思いをはせてみてください。

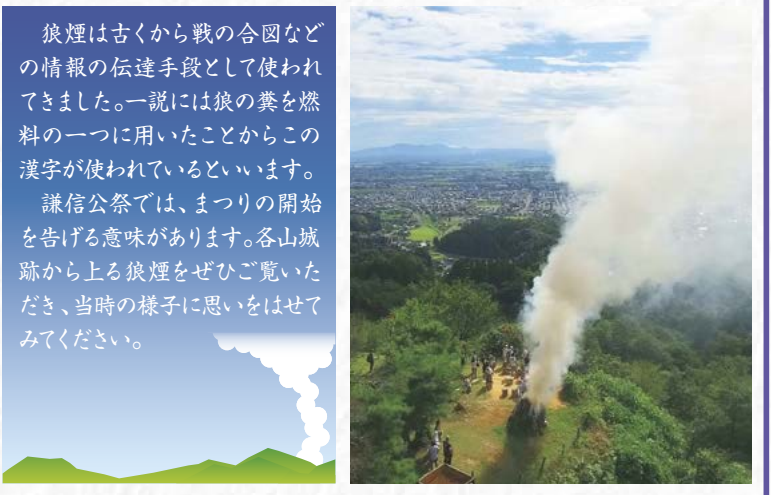

8月
25日
土

交通規制・駐車場・巡回シャトルバスのご案内

●25日(土)交通規制

- 9:00~17:00
- 9:30~18:30
- 10:30~11:30
- 17:30~21:30



- ① 戦国ご当地グルメ大戦
ちびっ子祭り
マハヤナ幼稚園園児によるお遊戯披露
春日山節・棒体操
保倉川太鼓
武将隊大合戦
音楽フェスティバル
- ② 大民踊流し
- ③ 本部 (荷物預かり所)
スポーツチャンバラ
- ④ 謙信流陣太鼓
武道披露
武禱式
春日・泉翔舞による演舞
- ⑤ 献納米合戦



100円バスを運行します

乗車料金 1回100円 (小学生未満無料)

A 会場内周遊バス
●9:00~18:00
春日山駅 → 埋蔵文化財センター → 春日山神社下駐車場 → 林泉寺 → 春日神社前 → 春日山城史跡広場 → 春日山駅

2日間フリーチケットも販売
料金: 500円 (小学生未満無料) 販売場所: 謙信公祭本部

謙信公祭当日は駐車場が不足します。公共交通機関を利用してお越しください。

8月26日日

7:20~ 12:00	謙信公みこし巡行(谷愛宕町内会~春日小学校区内)
9:00	謙信クイズ(11:30抽選会・表彰式)(春日山神社) <商品協賛>くわどり湯たり村、うみてらす名立 光鱗
9:30	謙信流陣太鼓の演奏(林泉寺) ※林泉寺への入場は9:00~10:00に限り無料(宝物館は有料)
10:00	武禰式[一義会]、春日・泉翔舞による演舞(春日山神社)
10:00~ 15:00	合戦を体験!~戦国武将は君だ!~(スポーツチャンバラ) (春日謙信交流館集会室)
10:00	謙信の舞(舞踊) (市役所春日野駐車場)
10:30	戦国殺陣パフォーマンス(市役所春日野駐車場)
11:40	春日・泉翔舞による演舞(市役所春日野駐車場)
12:00~ 13:00	篠塚勝トークショー ~役者人生まだまだ半ば~ (市役所春日野駐車場)
13:00~ 14:00	戦国ダンスフェスティバル(市役所春日野駐車場)
14:00	米沢藩古式砲術保存会の砲術披露(春日山神社)
14:00	戦勝祈願、「謙信公の塩」献上の儀式(春日山神社)
14:20~ 15:50	謙信公みこし渡御 (寺分入口バス停周辺~山麓線~春日小学校手前)
14:30	出陣報告、謙信流陣太鼓の演奏(林泉寺) ※林泉寺への入場は14:00~15:00に限り無料(宝物館は有料)
15:30	玉串奉奠(春日山神社)
15:30~ 16:00	参集行列 (春日山交差点~春日山城入口交差点)
16:00~ 16:40	出陣行列 (上越市埋蔵文化財センター~春日山城入口交差点~春日小学校)
17:45	謙信流陣太鼓の演奏(春日山城史跡広場)
18:00~ 20:00	出陣式~川中島合戦の再現~凱旋式 (春日山城史跡広場)
12:00~ 20:30	春日商工振興会による屋台(春日山城史跡広場前周辺) 露店(春日山城史跡広場前通り)

出陣行列

※隊列は変更となる場合があります。

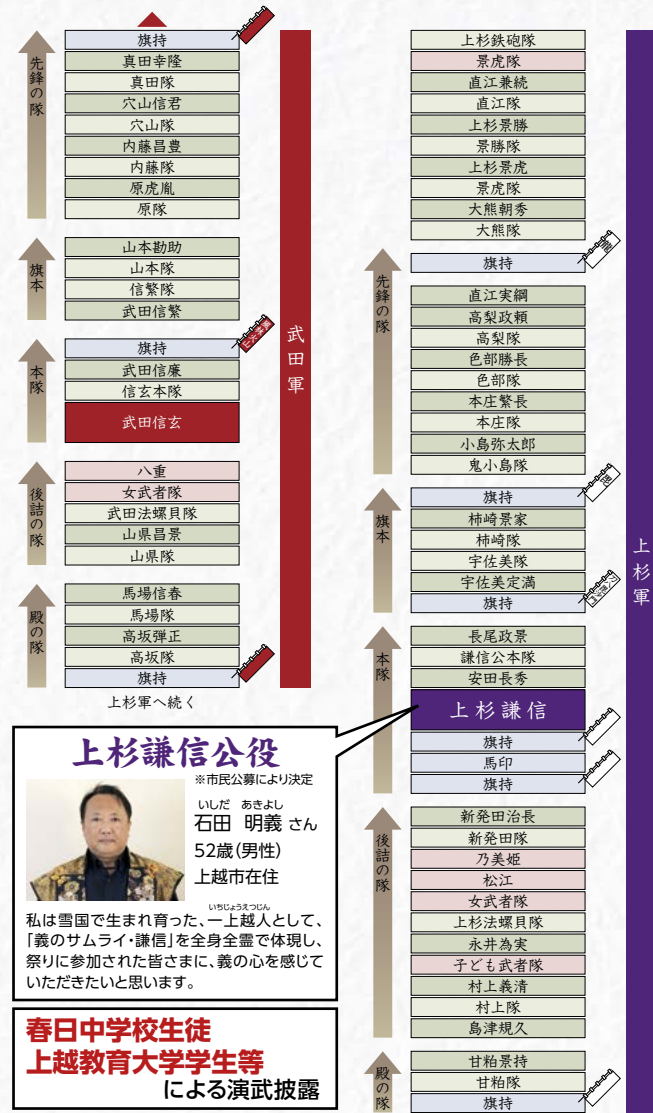

上杉謙信公役

※市民公募により決定
いしだ あきよし
石田 明義 さん
52歳(男性)
上越市在住



私は雪国で生まれ育った、一上越人として、「義のサムライ・謙信」を全身全霊で体現し、祭りに参加された皆さまに、義の心を感じていただきたいと思います。

春日中学校生徒
上越教育大学学生等
による演武披露

出陣行列などで市内の和太鼓団体が演奏を行い謙信公祭を盛り上げます。力強い太鼓の演奏をお楽しみください。



和太鼓



川中島合戦の再現

春日山城史跡広場 配置図

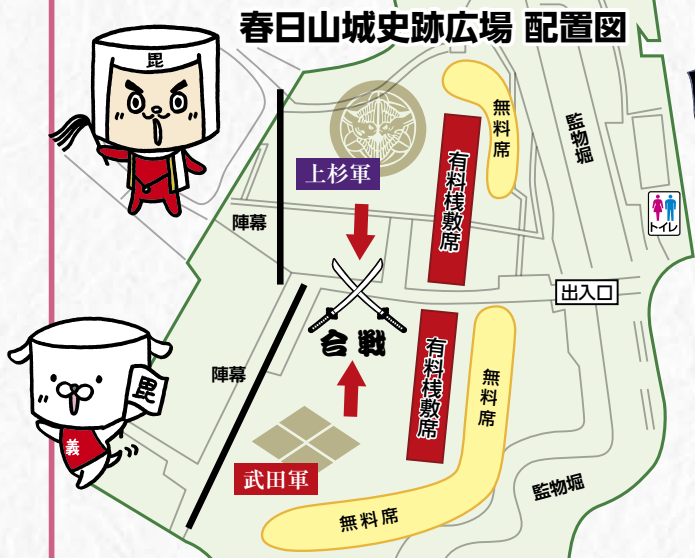

川中島合戦の流れ

- 武田軍入陣
- 上杉軍入陣
- 武田軍出陣式
- 上杉軍出陣式
- 武田啄木鳥戦法
- 鞭声粛々夜河過
- 開幕序章: 上杉、武田斥候戦
- 開戦: 上杉軍車懸りの陣
- 三太刀七太刀
- 女武者上杉武田本隊の戦
- 上杉武田総力戦
- 義の塩
- 鎮魂
- 凱旋式

かぶらや
○ 鎗矢※、火矢により開戦
上越総合技術高等学校の生徒
※大きな音響を発生して飛び鎗をつけた矢
○ 火縄銃による砲術
米沢藩古式砲術保存会

8月
26日
日

交通規制・駐車場・巡回シャトルバスのご案内

●26日(日)交通規制

- 終日
- 9:00~17:00
- 9:30~16:30
- 14:00~17:30
- 14:00~17:30
- 14:30~17:30
- 15:30~16:30
- 16:30~21:00

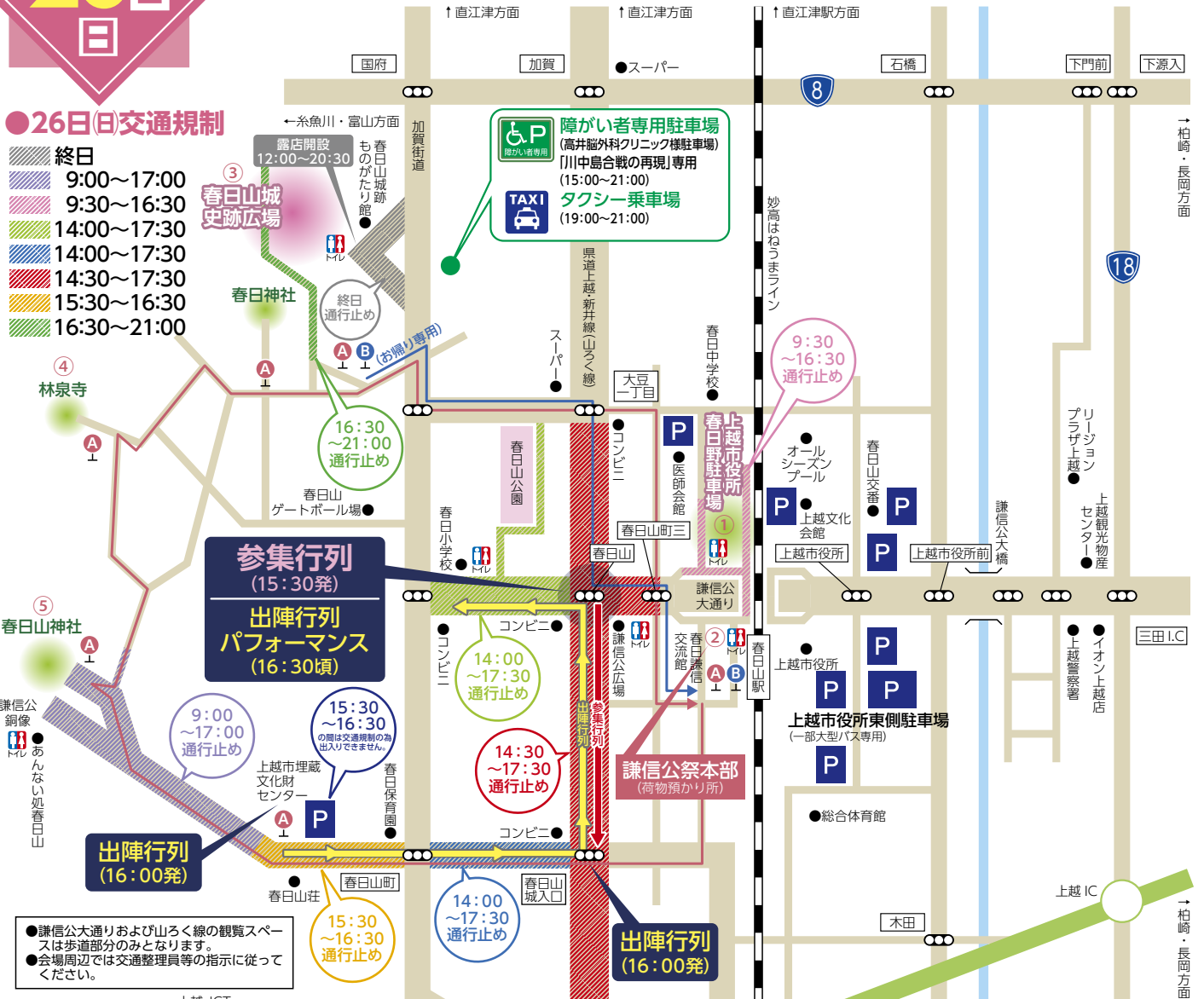

参集行列
(15:30発)

出陣行列
パフォーマンス
(16:30頃)

出陣行列
(16:00発)

出陣行列
(16:00発)

●謙信公大通りおよび山ろく線の観覧スペースは歩道部分のみとなります。
●会場周辺では交通整理員等の指示に従ってください。

- ① 戦国ご当地グルメ大合戦
謙信の舞
戦国殺陣パフォーマンス
春日・泉翔舞による演舞
篠塚勝トークショー
戦国ダンスフェスティバル
- ② 本部 (荷物預かり所)
スポーツチャンバラ
- ③ 謙信流陣太鼓
川中島合戦の再現
屋台、露店
- ④ 謙信流陣太鼓
出陣報告
- ⑤ 謙信公クイズ
武禊式
春日・泉翔舞による演舞
米沢藩古式砲術保存会
戦勝祈願、「謙信公の塩」献上の儀式
玉串奉奠

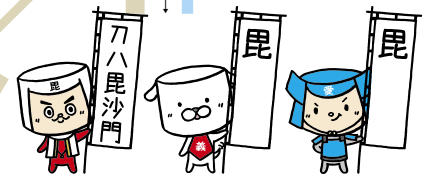

100円バスを運行します

乗車料金 1回100円 (小学生未満無料)

A 会場内周遊バス
●9:00~18:30
春日山駅 → 埋蔵文化財センター → 春日山神社下駐車場 → 林泉寺 → 春日神社前 → 春日山城史跡広場 → 春日山駅

B お帰り専用バス
●19:30~20:30
春日山城史跡広場 → 春日山駅

2日間フリーチケットも販売
料金:500円 (小学生未満無料) 販売場所:謙信公祭本部
※交通規制の時間帯は一部ルートを変更して運行します。

26日(日) 14:30~17:30
県道上越・新井線(山ろく線)大豆1丁目交差点から藤新田交差点まで全面通行止めとなります。

中世山城の白眉 春日山城

◆「土の城」

戦国時代の名将、上杉謙信公の居城として知られる春日山城には、全国から多くの人々が訪れています。戦国時代の山城である春日山城は、一般的にイメージされる白亜の天守閣を持つ城ではなく、石垣さえも存在しません。その本来の姿は、地形を巧みに利用して曲輪や空堀、土塁を造りあげたもので、その土木工事の粋、言い換えれば軍事施設として敵の侵入を防ぐ機能美が春日山城の魅力です。「城」という字が土偏に成るの如く、春日山城はまさに「土の城」なのです。

◆城の変遷

春日山城の成立については、諸説あってよくわかっていません。現在見るような広大な山城としての整備は、越後守護代長尾為景、上杉謙信公、景勝の親子三代と上杉家に替わって入城した堀家によるものと考えられています。その拡大過程について、春日山を長くフィールドとする研究者は、①本丸周辺、②南三の丸と通称される本丸の南に広がる平坦な一群及び三の丸から千貫門に広がる曲輪群、③御屋敷遺構群、そして④総構が築かれた山裾の平坦地の大きく4つのグループに分け、①から④に段階的に拡大していった、と推測されています。春日山城の特徴は、山頂の本丸跡から総構まで、すなわち①から④までの遺構が間断なく連続していることにあり、山城としては稀有な例といえるでしょう。

慶長12（1607）年、堀家が直江津に築いた福島城に移り、中世越後統治の象徴であった春日山城は廃城となりました。

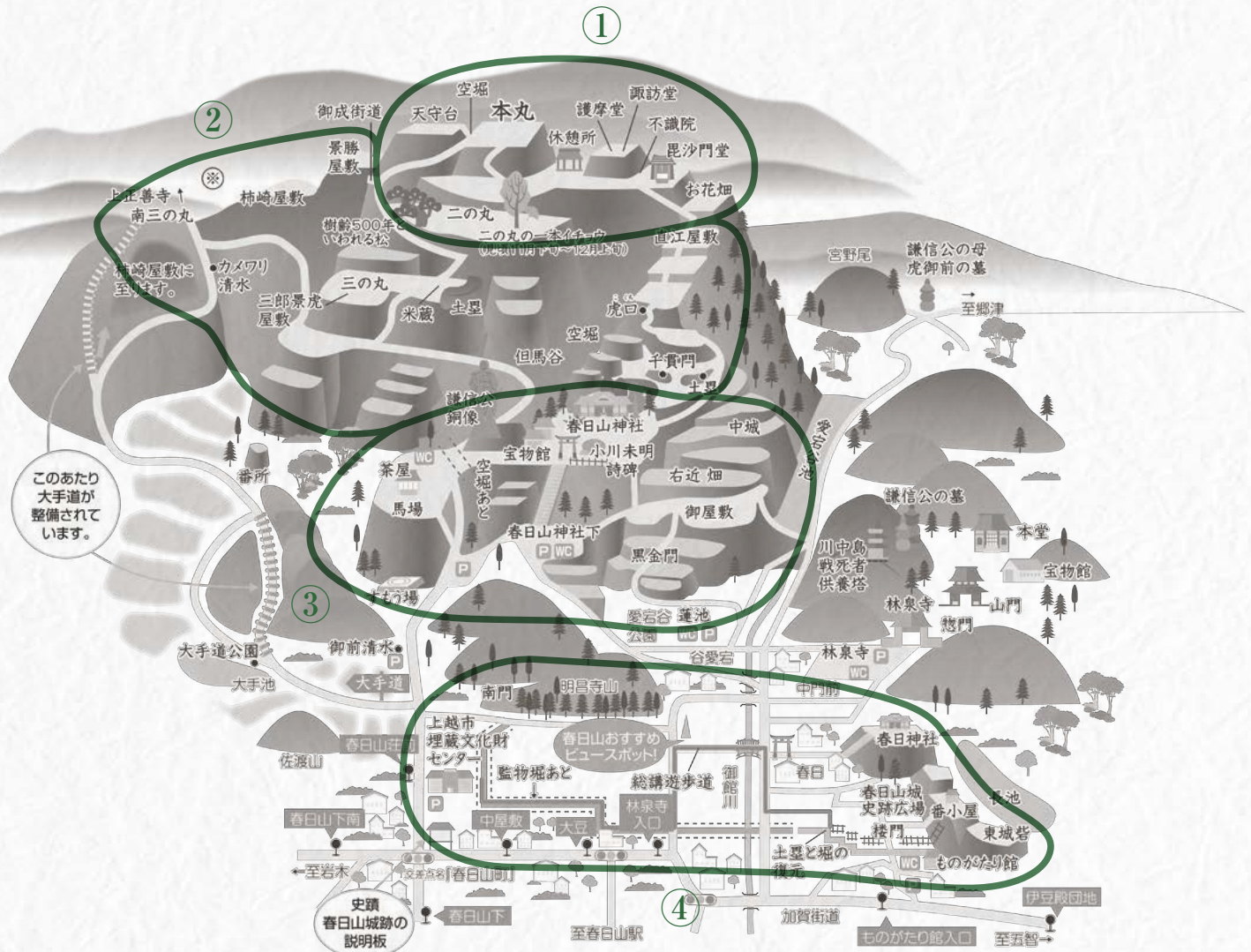

◆春日山城の整備

春日山城は、総構の一部を除いてほとんど発掘調査を行っておらず、当時の資料も残っていないため建物等の復元整備は困難です。一方、大正時代以降に植林された杉で全山覆われており、眺望を遮るだけでなく、根が浅いので風雪で倒れやすく遺構を破壊するおそれもありました。そこで、整備にあたっては、遺構の保存と春日山城の特徴である土木工事の粋を見ていただくための修景に力点を置いてきました。

当面は、植林された杉が繁茂する春日山城を、約100年前に撮られた現存する最も古い写真を参考に、丘陵尾根に幾段にも区切られた曲輪や空堀が望める姿に戻すことを目標として進めてきました。杉の伐採を計画的に進めるとともに、市民ボランティアと下草刈り等を進め、現在、山城らしい姿が市街地からも望むことができ、各曲輪からの眺望も確保できるようになりました。市民ボランティアの活動には、市内の小中学生も参加し、春日山城を守るバトンが確実につながっています。

平成8（1996）年、総構の一部を「春日山城史跡広場」として公開するとともに、ガイダンス施設「春日山城跡ものがたり館」を併設し、史跡学習の一助としています。

さらに、平成14（2002）年には大手道入口に、春日山城のインフォメーションとしての機能を持たせた「埋蔵文化財センター」をオープンしました。これらの施設を拠点に、各曲輪として、散策マップを片手に、全国屈指の大きさを誇る中世城郭をぜひ体感してください。

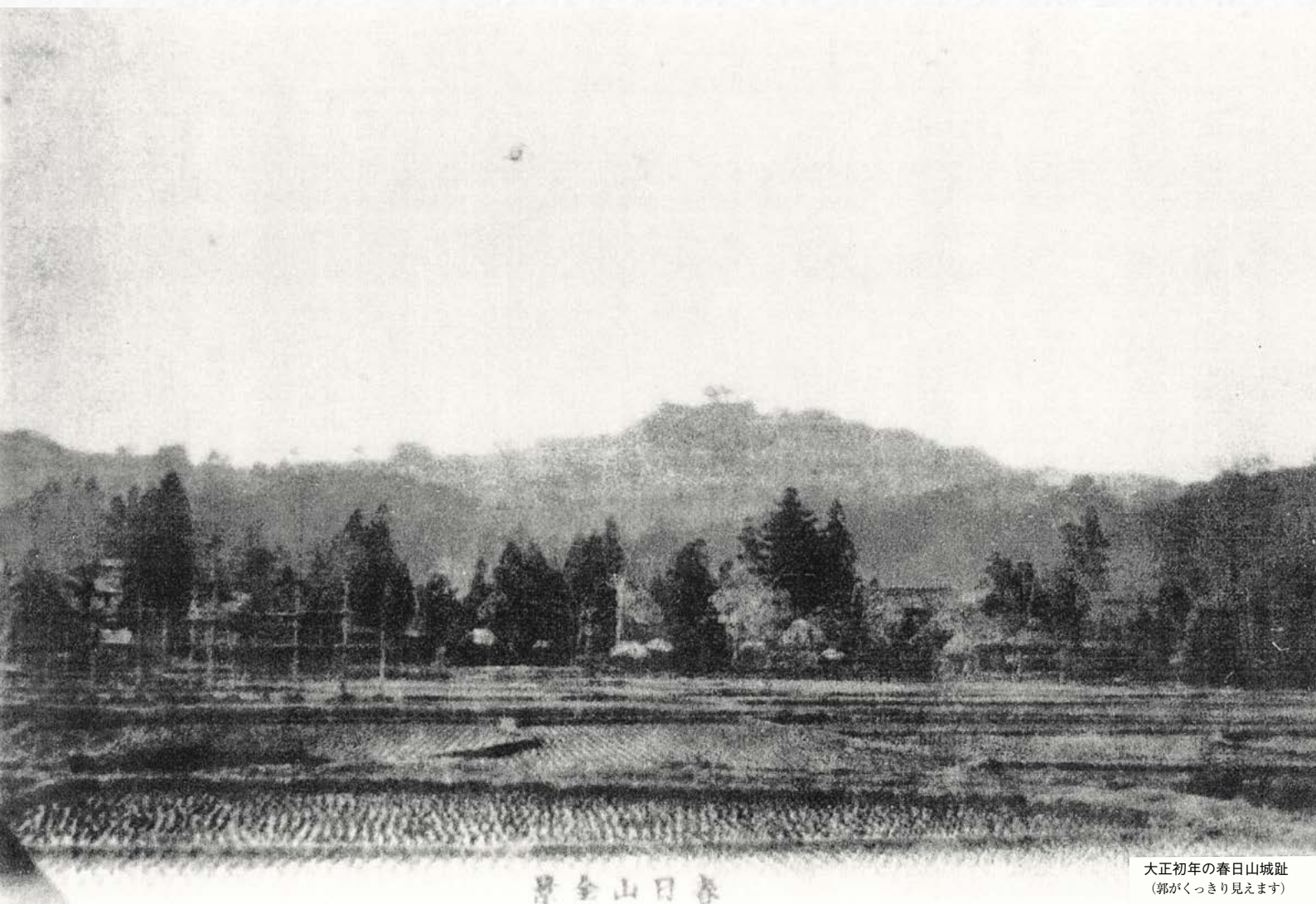

大正初年の春日山城跡
(郭がくっきり見えます)

上杉軍 ● 新潟県 **天下統一** 2017年

前田軍 ● 石川県 **第2位** 2017年

第93回謙信公祭タイアップ企画

戦国ご当地 **グルメ大合戦!!**

上杉軍 ● 新潟県 **第3位** 2017年

大友軍 ● 大分県

伊達軍 ● 宮城県

島津軍 ● 宮崎県

龍造寺軍 ● 長崎県

徳川軍 ● 静岡県

かまぼこメンチ

粉雪スイーツ

もちもちポテト

大分からあげ

牛タン串

肉巻きおにぎり串

佐世保バーガー

おこたま

平成30年 **8/25土・26日**

10:00~18:00 10:00~16:00

会場 **上越市役所春日野駐車場**
(春日山駅となり)

今年は過去最大32グルメが集結!

出店グルメ(順不同)		
上杉軍 柏崎鯛茶漬け 600円	徳川軍 おこたま 300円	上杉軍 くびき牛となごみ豚のはさみ串焼き 500円
織田軍 滑川海洋深層水仕込みのスムージ 500円	豊臣軍 大阪串カツ 400円	上杉軍 さとも麺のクリームパスタ 500円
上杉軍 謙信義の塩アイスのせかき氷 400円	大友軍 大分からあげ 500円	上杉軍 南蛮海老のマヨネーズ春巻き 300円
伊達軍 厚切り牛タンステーキ 600円	島津軍 肉巻おにぎり串 400円	上杉軍 義の塩使用 もちもちポテト 600円
前田軍 粉雪スイーツ 500円	伊達軍 気仙沼ホルモン 500円	織田軍 シュワポップかき氷 500円
前田軍 加賀百万石ジャンボロースステーキ串 600円	龍造寺軍 佐世保バーガー 600円	上杉軍 お好み焼 (2個) 500円
徳川軍 梅肉入りチーズたっかるび 500円	伊達軍 牛タン串 600円	上杉軍 くびき牛のローストビーフ丼 600円
黒田軍 牛すじぼっかけそばめし 600円	上杉軍 謙信アイス 500円	上杉軍 ヤギ乳100% ヤギさんのアイスクリーム 400円
武田軍 巨峰シロップのかき氷 400円	武田軍 富士山溶岩焼 600円	武田軍 松姫クレープ 400円
徳川軍 富士宮やきそば(イカ入り) 500円	上杉軍 かまぼこメンチ 200円	武田軍 イワナの千石街道から揚げ 500円
上杉軍 越後姫イチゴけずり 500円	織田軍 塩タン串 500円	

投票方法

- 1 グルメ購入
- 2 投票コインをGET!
- 3 お気に入りのグルメに投票!

天下を決めるのはあなた!

投票は **26日14:00**まで

26日15:00より **結果発表**

詳しくは公式HPをご覧ください。

主催 **謙信公の郷振興協議会** (上越市観光振興課内)

問い合わせ **TEL:025-526-5111**
E-mail:kanko-shinko@city.joetsu.lg.jp

戦国ご当地グルメ大合戦 検索

上杉謙信公のふるさと

上越市



謙信公ゆかりの
スポット情報は
こちら!

上越市公式観光情報サイト
上越 観光 Navi
Joetsu Information Web Site

山城跡
8月25日(土)9:00~の
狼煙上げ場所



オリジナルグッズが当たる! スタンプラリーに挑戦!!

★マークのついた春日地区4会場のスタンプを押された方は抽選に参加できます。

スタンプ設置 8月25日(土)9:00~17:00
8月26日(日)9:00~12:00

抽選会場 上越市役所
春日野駐車場

■抽選終了期間/8月26日(日)16:00まで ※景品は先着順です。

★上越市
埋蔵文化財センター

★春日山神社

★林泉寺

★春日山城史跡広場
ものがたり館

田中産業(株)	(株) 高 舘 組
日成商事(株)	日立造船(株)
毘 春日山きのご園	田中酒造(株)
(株)かなざわ総本舗	ビッグサウンド
(株) 大 島 組	上越ケーブルビジョン
上新開発(株)	新光町・石橋商工振興会
三井企画(株)	田辺建設(株)
(株) 武 蔵 野 酒 造	(株)本間組 上越営業所
(株)植木組上越支店	(株) 荷 屋 建 設
頸城自動車(株)	高助合名会社
テンプスタッフフォーラム <small>株式会社</small>	上 越 運 送 (株)
東 北 電 力 (株)	バロー上越モール
中部電力(株)上越火力発電所	(株) ジ ョ ー サ ン
(株) 東 光 ク リ エ ー ト	(株) 肉 の た な べ
見 晴 ら し 屋	(株)牛木組 上越営業所

立正佼成会上越教会	(株) コ ス ゲ
(株) サ ト コ ウ	地方卸売市場上越水産(株)
ニュータウンクリニック塚田医院	小児科はやしクリニック
鍍金のモーリー上越店	お宝中古市場 上越店

(株) 新潟日報社上越支社

(株)上越メンテナンス	飯田塗装店	(株)かみえちご測地	相村建設(株)
(株)阿部建設上越支店	(株)上越商会	(株)城東電工	メガガイア上越
オギハラ工業株式会社	(株)丸互	新井電機(株)	(株)高菱
アートホテル上越	久保田建設(株)	(有)寺嶋建業	新潟県上越国土測量(株)
新潟県信用組合春日山支店	羽深建設(株)	上越市役所前 やまもとクリニック	(一財)上越市環境衛生公社
(有)浅井新聞店	(有)根建プラス	服部コーヒーフーズ(株)	(株)エム・エム・ジャパン
(有)ベフ企画	ローソン上越春日山町二丁目店	(株)エヌ・エス・ピー上越営業所	(株)頸城技研
上越信用金庫大学前支店	(株)上越道路	上越中屋敷郵便局	馬場電機
藤村ヒューム管(株)	吉越建築設計事務所	(有)新潟自動車ガラス	富国生命保険(相)上越営業所
(株)テクノス応用	(株)カンエー・ハウジング	(株)清水都市設計	田中眼科
(株)谷村建設上越支店	(株)夢ハウス上越店	(有)美津和シール	スナックソワール
ゴルフパートナー上越春日山店	(株)飯田ボーリング工業	磯歯車工業(株)	(株)一印上越魚市場
岡庭商行(株)	(株)荻谷商店	北野建設(株)上越営業所	上越正和スイミングスクール
(株)上越フルーツ	信越アステック(株)上越支社	トヨタカローラ北越(株)上越店	(株)ナルサワコンサルタント高田支店
北栄建設(株)上越支店	(有)真野石材	えちご上越農業協同組合	(株)ナカムラ上越支店
(有)ベルこばやし	(有)太田電業	(株)タマルヤ	ネットヨタ新潟(株)上越店
上越信用金庫春日支店	大和ハウス工業株式会社	信濃土地(株)上越支店	(有)サトーオート
(株)ファミリーオートJOX50	ホンダオートテラス上越	信越機工(株)	畔丘(株)

鳥まん	酒とめし あごすけ	クラーウ歯科医院	(有)布施板金工業	ラディアンス(株)サロンゆりの森	(有)育英社
タカダキャッスルホテル	(株)アイテック	グループホームニ幸おらち	(株)大杉屋惣兵衛	さんろく調剤薬局	丸新ライフサービス(株)高田給油所
(株)サポートワン	ガーデンかどや	桂林飯店	(株)三愛旅行社上越支店	トモエ薬局春日野店	大和飲料(株)
(有)斉藤電機	クリーニング春日山	(株)JCSコンピュータ・サービス	(株)原信土橋店	ふじわら耳鼻科	オリカサタイヤ(株)
(株)インテリアアタキザワ	(株)リードクリーンサービス	中央調剤薬局春日野店	(有)応用	松矢理美容室	(有)大山オート
新生代行	頸城運送倉庫(株)春日山給油所	早津内科医院	八重沢商店	セブンイレブン上越春日野店	(株)ビッグシティホール上越
帝都警備保障(有)	(有)東部石油店	まつむら歯科	(株)テクノス応用	エフビー介護サービス(株)上越営業所	銭形高田店
(有)アタック	デイリーヤマザキ上越春日山店	BIKE LOOP	(有)森山技建	上越市管工事業協同組合	エム・アール・シー メディア館
(株)吉運堂	積和不動産中部株式会社	ムーミン動物病院	(有)白井サッシ工業	(株)ケンブリッジ上越営業所	(有)城北自動車販売
セコムジャスティック上信越(株)	(有)伊川商会	森直樹法律事務所	(株)ホテルハイマート	リコージャパン(株)新潟支社	ヤマト運輸(株)
株はらばん	羽尾歯科医院春日山	こやま寿司	ホテルセンチュリーイカヤ	NSG 教育研究会上越市役所前校	新潟マツダ自動車(株)上越店
上越妙高駅周辺事業協同組合	春日や	レストラン フィーヌ・セルブ	(有)木田中央商事	ソフトバンク上越謙信公大通	靴・カバン直し 亀山
(株)高橋建設	(株)ダイチ上越営業所	上越サンプラザホテル	信越ビル美装(株)	チャイニーズキッチン KIKI	(有)斉藤鉄工所
(株)保坂屋	(有)武田建設工業	万代歯科クリニック	山越技建(株)	新潟日産自動車(株)上越店	阪田建設(株)
高田旅館組合	(有)水島自動車	お仏壇と墓石の廣川 上越店	あおば薬局木田店	上越電装(株)	(株)上新ビルサービス
春日山郵便局	ラ・ソネ	(株)アルファ上越店	はまだ皮膚科	(株)スポーツフィジカル	折笠歯科医院
三和シャッター工業(株)	御食事処 山善	富寿しグループ	かるがも歯科・矯正歯科	上田レディースクリニック	大学前クリニック笹川医院
(有)上越ハイキー	江崎スズキ販売(株)	上越木材興業(株)	たかし薬局	新潟サンリン(株)春日山店	セブンイレブン上越教育大学前店
(株)田辺金型	新印上越青果(株)	糸魚川信用組合上越支店	たかの整形外科クリニック	(株)だんらん 雪詩慕雲上越店	中華食房ミーシャ
(株)テクノアクセス	ドコモショップ上越中央店	(株)第一印刷所上越支店	(株)ナガフ上越営業所	タイヤセレクト上越	中村石油(株) Dr.Drive セルフ大学前店
中村石油(株)上越営業所	(株)ナルス	(有)滝本造園	新興商事(株)	デイサービス大豆	フカミ美術
(有)ベストワン	(有)山吉商店	つばめ歯科医院	美容室フレンド	手打ちそばにのみや	金たから薬局前薬局
(株)ビー・エム・エル上越営業所	(株)アルプスビジネスクリエーション	(株)原信春日山店	ラーメンのさんろく	越後炭火焼 大統領	倉井度量衡(株)
(有)双葉自動車	(株)グリーンカーゴサービス	高井脳外科クリニック	(株)フスリのアオキ春日山町店	ヘアメイク・クーパー	(有)東自動車商会
平八蒲鉾	(株)マルソー・トランスポート	お食事処弘光	割烹から松や	セブンイレブン上越大豆1丁目店	Aoi Hair
ホンダカーズ長岡上越店	青山歯科医院	カイロプラクティックリパース はびもあ	高電サービス	グリーン薬局加賀	(株)プロパー
(有)ヤマヒコ産業	(有)マルイ運送	(有)田中飲料	(株)川崎商会高田中央給油所	ニココーでんき	ミニミニFC 上越店
むらやまクリニック	(有)イヅツカ建工	(有)グッドライフ上越	上越自動車学校高田教習所	創庫生活館春日山店	(有)新光住設
(株)リード・システム	旬鮮 梅ざわ	(有)平田総業	セブンイレブン上越藤巻店	(株)タチカワ	
(株)流通サービス	春日野調剤薬局	ミリオン	東葉産産藤巻サービスステーション	(株)経営ブレインサポーター	
Jマテ. ランドコム(株)	かなざわ内科クリニック	(有)山岸サッシ工業	(株)亀井商店上越営業所	オムニ技研(株)上越営業所	
司法書士八田賢司	(有)頸城園芸	(株)飯野建築事務所	(有)オートリペアサイトウ	ツクイ上越つちはし	

●陸上自衛隊高田駐屯地様からは、出陣行列(8月26日)の人員輸送の協力があります。

●上記は、謙信公祭開催に当たり、ご協賛いただいた企業です。(順不同。他15社)



越後上越 謙信公と春日山城展 開催中 入場無料



気分は戦国武将!
川中島合戦の舞台を
VRで楽しもう!

受付 毎日(休館日以外) 10時~12時・13時~15時 所要時間 約2分 体験料 無料
会場: 上越市埋蔵文化財センター (新潟県上越市春日山町1-2-8) TEL:025-521-6280
開館時間: 9時~17時 (入場は16時30分) [休館日] 毎週火曜日(祝日の場合はその翌日) 2018.12.29(土)~2019.1.3(木)
お問合せ: 謙信公の郷振興協議会事務局(上越市観光振興課内) TEL:025-526-5111

上越市観光ボランティアが無料で春日山城跡をご案内します。

◆あんない処 春日山

- 8月24日(金)~27日(月)
 - ・24日(金)・27日(月) 9:00~16:00
 - ・25日(土)・26日(日) 9:30~15:30
- 謙信公銅像前

主催: (公社)上越観光コンベンション協会
上越市観光ボランティア
☎ 025-543-2777

荷物預かり所

◆春日謙信交流館 (春日山駅前)
上越市春日山町3丁目1番60号

- 8月25日(土) 9:00~17:00
- 8月26日(日) 9:00~21:00

問合せ先: 上越市観光振興課 ☎025-526-5111

荷物のお預りは無料です

タクシー情報

〈高田地区〉	〈直江津地区ほか〉
■ 頸城ハイヤー(高田) ☎025-524-2525	■ 直江津タクシー ☎025-543-4545
■ 高田合同タクシー ☎025-524-5050	■ 浦川原タクシー ☎025-599-2311
■ ファミリータクシー ☎025-525-3060	■ 頸城ハイヤー(直江津) ☎025-543-3488
■ アイムタクシー ☎025-523-3188	

交通のご案内

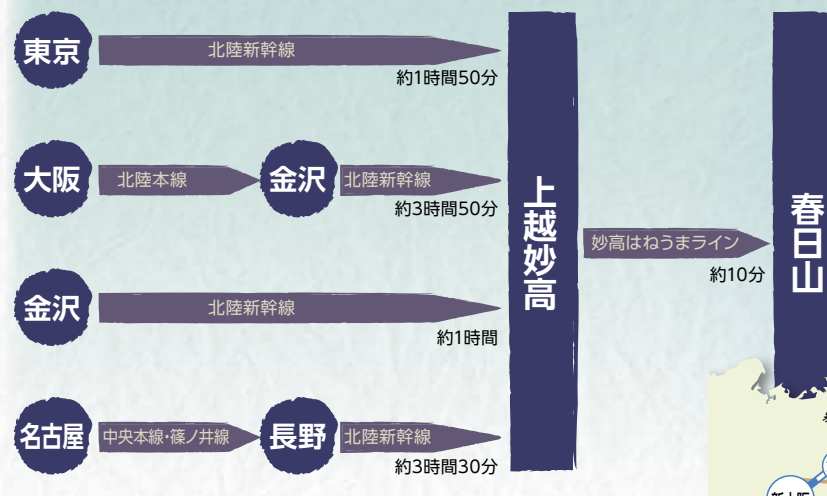

26日(日) お帰りのご案内

■北陸新幹線

行先	妙高はねうまライン		北陸新幹線	
東京	春日山	上越妙高	上越妙高	東京
	19:41発	19:52着	20:09発	22:12着
	20:58発	21:11着	21:21発	23:24着
金沢	春日山	上越妙高	上越妙高	金沢
	20:58発	21:11着	※21:15発	22:19着
長野	春日山	上越妙高	上越妙高	長野
	20:58発	21:11着	22:17発	23:21着
	21:21発	21:44着	23:21発	23:21着
大阪	春日山	上越妙高	上越妙高	金沢
	18:04発	18:16着	18:35発	19:38着

※乗換できない場合があります。

乗換	特急サンダーバード46号
	金沢 大阪
	19:47発 22:31着

■在来線

行先	妙高はねうまライン		北しなの線	
長野	春日山	妙高高原	妙高高原	長野
	20:58発	21:44着	21:50発	22:33着
新潟	春日山	直江津	特急しらゆき9号	
	21:12発	21:17着	直江津	新潟
			21:42発	23:25着

■徒歩 春日山城史跡広場から春日山駅まで徒歩約 20分

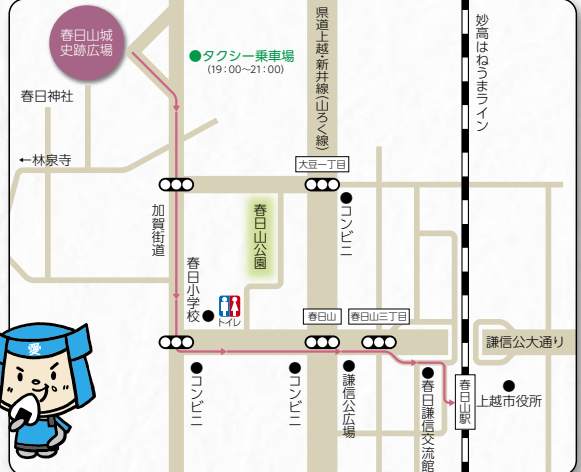

◆ドローンをはじめとするリモコン操作による無人航空機(航空法の規定が適用されない、200g未満の機体を含む)の持ち込み・操縦・飛行・撮影等はお断りします。